



EMPACK
THE FUTURE OF PACKAGING



oerlemans packaging ^{BV}

Covid-19 richtlijnen Empack 2021

Tijdens de beursdagen van onze events gaan wij een corona-controle uitvoeren middels de Corona Check App. Je krijgt toegang tot de beurs met één van onderstaande bewijzen:

Vaccinatiebewijs:

Volledige coronavaccinatie. Vanaf zaterdag 10 juli is in Nederland een vaccinatie geldig vanaf 14 dagen nadat je volledig gevaccineerd bent. Voor het vaccin van Janssen geldt dat deze vanaf 28 dagen geldig is.



Herstelbewijs:

Bewijs dat je minder dan 6 maanden geleden hersteld bent van corona.

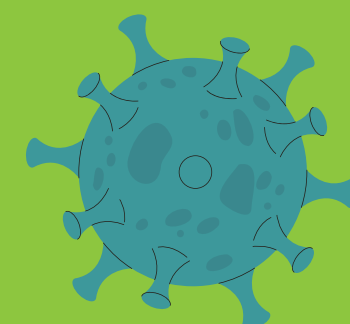

Testbewijs:

Een negatieve testuitslag van minder dan 24 uur voor jouw bezoek aan de beurs. Hiervoor zijn alleen negatieve testbewijzen geldig waarbij je van de organisatie een certificaat ontvangt. Zelftesten vallen hier niet onder en geven geen toegang tot de beurs.



Vaccinatieboekje:

Het tonen van een ander bewijs (geel vaccinatieboekje of testbewijs) behoort ook tot de mogelijkheden.



Iedere bezoeker dient over één van de bovenstaande bewijzen te beschikken, deze kan je laten zien door middel van een QR-code in de Corona Check App. De controle op het coronabewijs vindt plaats vóór de beursingang. Om de doorstromingsnelheid te bevorderen, willen we je verzoeken om het coronabewijs in combinatie met een geldig identiteitsbewijs bij de hand te houden.

Meer informatie over de Corona Check App is te vinden op www.coronacheck.nl. Voor eventuele vragen kun je contact opnemen met de helpdesk via 0800-1421 (gratis).

EMPACK 2021
8 & 9 september 2021
09:00 – 17:00 uur
Brabanthallen 's-Hertogenbosch